

総務編

# 消 防 予 算 の 概 要

(単位:千円)

| 科           | 目  | 別             | 令和3年度当初   | 令和4年度当初   | 比 較     |
|-------------|----|---------------|-----------|-----------|---------|
| 消<br>防<br>費 | 1  | 報 酬           | 1,675     | 1,516     | △ 159   |
|             | 2  | 給 料           | 403,495   | 411,369   | 7,874   |
|             | 3  | 職 員 手 当 等     | 340,848   | 342,383   | 1,535   |
|             | 4  | 共 済 費         | 135,167   | 138,646   | 3,479   |
|             | 7  | 報 償 等         | 325       | 25        | △ 300   |
|             | 8  | 旅 費           | 1,979     | 1,728     | △ 251   |
|             | 10 | 需 用 費         | 45,994    | 87,396    | 41,402  |
|             | 11 | 役 務 費         | 14,921    | 15,250    | 329     |
|             | 12 | 委 託 料         | 31,187    | 31,007    | △ 180   |
|             | 13 | 使用料及び賃借料      | 6,245     | 6,233     | △ 12    |
|             | 15 | 原 材 料 費       | 60        | 60        | 0       |
|             | 17 | 備 品 購 入 費     | 17,235    | 15,658    | △ 1,577 |
|             | 18 | 負担金・補助及び交付金   | 17,315    | 16,629    | △ 686   |
|             | 26 | 公 課 費         | 886       | 745       | △ 141   |
| 消防施設費       | 10 | 需 用 費         |           | 500       | 500     |
|             | 11 | 役 務 費         |           | 100       | 100     |
|             | 12 | 委 託 料         |           | 59,250    | 59,250  |
|             | 14 | 工 事 請 負 費     |           |           | 0       |
|             | 16 | 公 有 財 産 購 入 費 |           |           | 0       |
|             | 17 | 備 品 購 入 費     | 49,911    | 43,569    | △ 6,342 |
|             | 18 | 負担金・補助及び交付金   |           |           | 0       |
| 合 計         |    |               | 1,067,243 | 1,172,064 | 104,821 |

## 令和4年度消防予算歳出(性質別)内訳

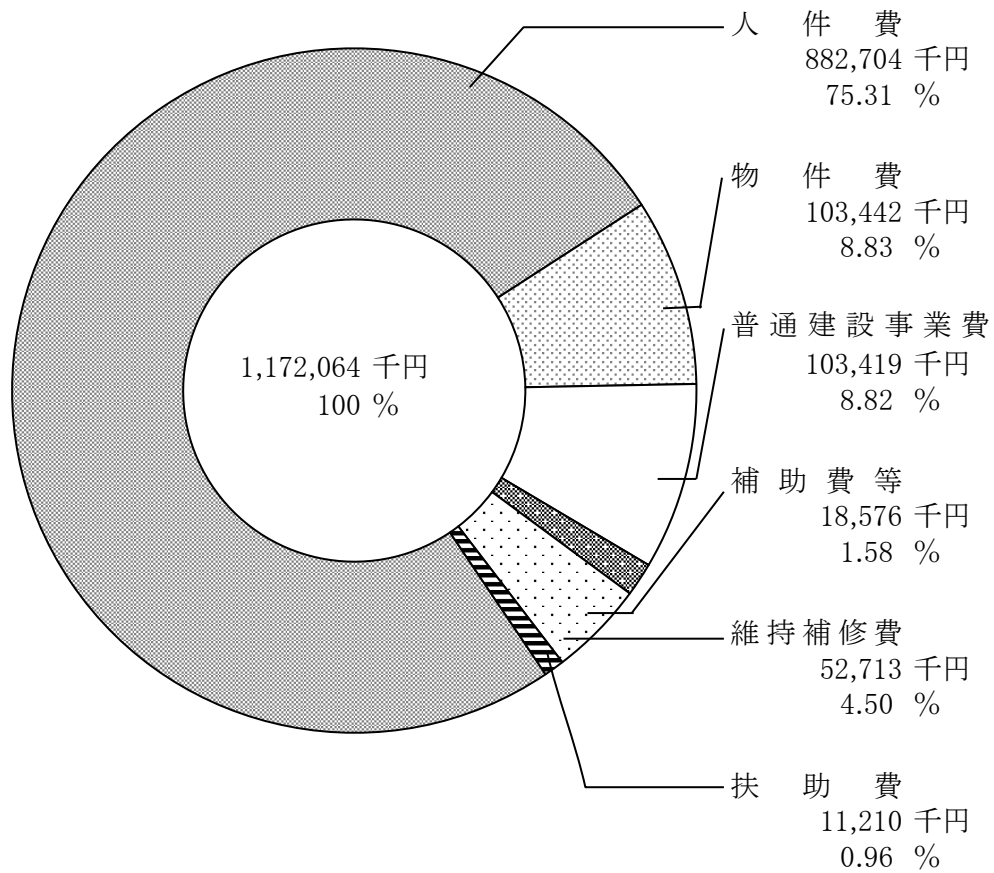

## 消防予算歳出の推移(当初予算)

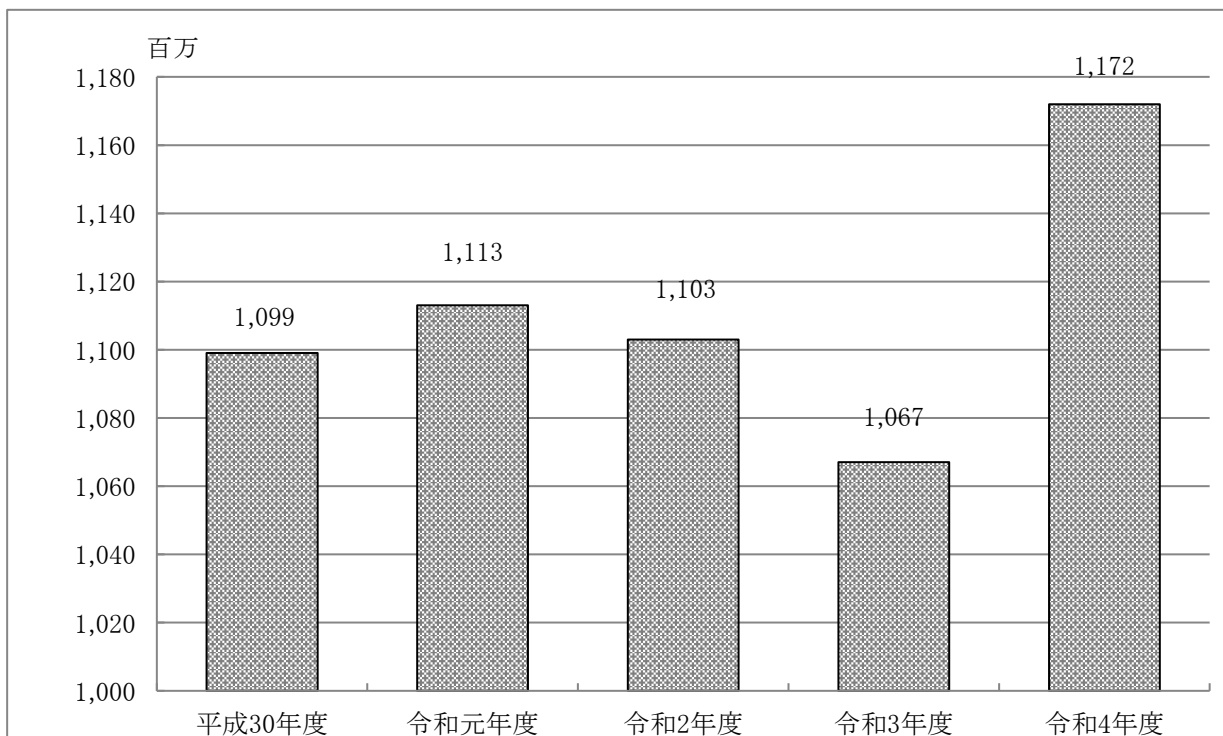

## 歴 代 消 防 長

| 歴 代   | 氏 名     | 在職年数 | 在 職 期 間       | 摘 要         |
|-------|---------|------|---------------|-------------|
| 初 代   | 伊 藤 一 郎 | 0.9  | S46.4 ～ S47.1 | 新 庄 市 助 役   |
| 二 代   | 高 橋 喜一郎 | 4.2  | S47.2 ～ S51.4 | 新 庄 市 長     |
| 三 代   | 盛 岡 明   | 8.11 | S51.5 ～ S60.3 | S55.3まで署長兼務 |
| 四 代   | 安 喰 宣 郎 | 3.0  | S60.4 ～ S63.3 | S61.3まで署長兼務 |
| 五 代   | 安 食 進   | 5.0  | S63.4 ～ H 5.3 |             |
| 六 代   | 今 田 勇   | 3.0  | H 5.4 ～ H 8.3 |             |
| 七 代   | 上 野 登   | 5.0  | H 8.4 ～ H13.3 | H10.3まで署長兼務 |
| 八 代   | 神 部 隆   | 3.0  | H13.4 ～ H16.3 |             |
| 九 代   | 星 川 正 彦 | 3.0  | H16.4 ～ H19.3 |             |
| 十 代   | 富 樫 泰 夫 | 3.0  | H19.4 ～ H22.3 |             |
| 十 一 代 | 保 科 誠 一 | 2.0  | H22.4 ～ H24.3 |             |
| 十 二 代 | 小 屋 久 好 | 1.0  | H24.4 ～ H25.3 |             |
| 十 三 代 | 青 木 俊 雄 | 3.0  | H25.4 ～ H28.3 |             |
| 十 四 代 | 高 橋 亮 一 | 4.0  | H28.4 ～ R 2.3 |             |
| 十 五 代 | 奥 山 敏 明 | -    | R2.4 ～ 至現在    |             |

## 歴 代 消 防 署 長

| 歴 代   | 氏 名     | 在職年数 | 在 職 期 間       | 摘 要         |
|-------|---------|------|---------------|-------------|
| 初 代   | 盛 岡 明   | 9.0  | S46.4 ～ S55.3 |             |
| 二 代   | 安 喰 宣 郎 | 6.0  | S55.4 ～ S61.3 |             |
| 三 代   | 多 田 四 郎 | 1.0  | S61.4 ～ S62.3 |             |
| 四 代   | 浅 野 弘   | 4.0  | S62.4 ～ H3.3  |             |
| 五 代   | 今 田 勇   | 2.0  | H3.4 ～ H5.3   |             |
| 六 代   | 上 野 登   | 5.0  | H5.4 ～ H10.3  |             |
| 七 代   | 神 部 隆   | 3.0  | H10.4 ～ H13.3 |             |
| 八 代   | 星 川 正 彦 | 3.0  | H13.4 ～ H16.3 |             |
| 九 代   | 八 鍬 豊 明 | 2.0  | H16.4 ～ H18.3 |             |
| 十 代   | 土 田 忠 男 | 4.0  | H18.4 ～ H21.3 | 次 長 兼 務     |
| 十 一 代 | 佐 藤 寿   | 2.0  | H21.4 ～ H23.3 | H22.4より次長兼務 |
| 十 二 代 | 長 南 泰 久 | 1.0  | H23.4 ～ H24.3 | 次 長 兼 務     |
| 十 三 代 | 青 木 俊 雄 | 1.0  | H24.4 ～ H25.3 | 次 長 兼 務     |
| 十 四 代 | 荒 木 多美夫 | 2.0  | H25.4 ～ H27.3 | 次 長 兼 務     |
| 十 五 代 | 高 橋 亮 一 | 1.0  | H27.4 ～ H28.3 | 次 長 兼 務     |
| 十 六 代 | 沓 澤 正 宏 | 3.0  | H28.4 ～ H31.3 | 次 長 兼 務     |
| 十 七 代 | 奥 山 敏 明 | 1.0  | H31.4 ～ R 2.3 | 次 長 兼 務     |
| 十 八 代 | 毛 利 俊 彦 | -    | R2.4 ～ 至現在    | 次 長 兼 務     |

# 最上広域市町村圏事務組合消防組織図

( R 4.4.1 )

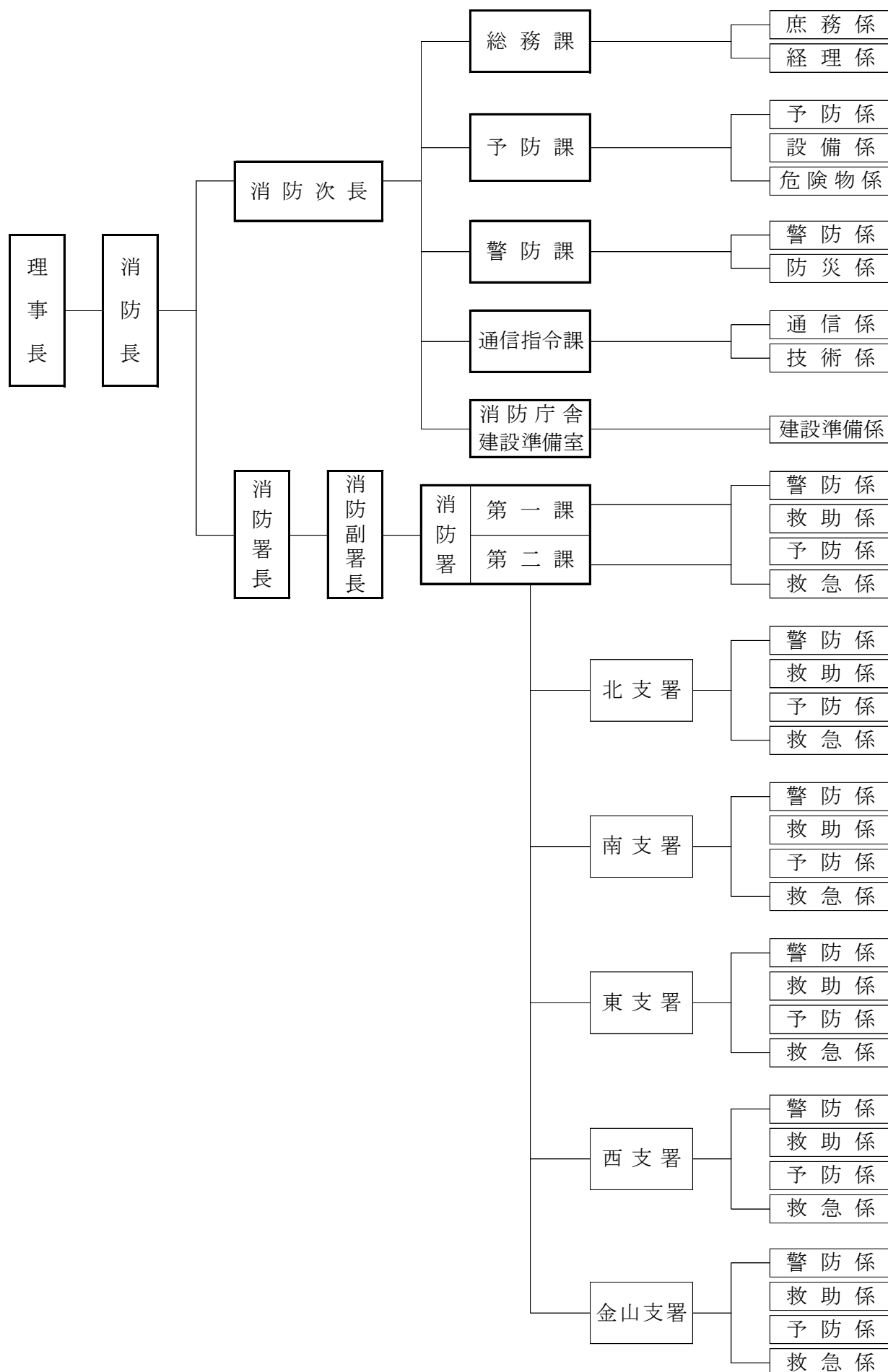

# 消防本部事務分掌表

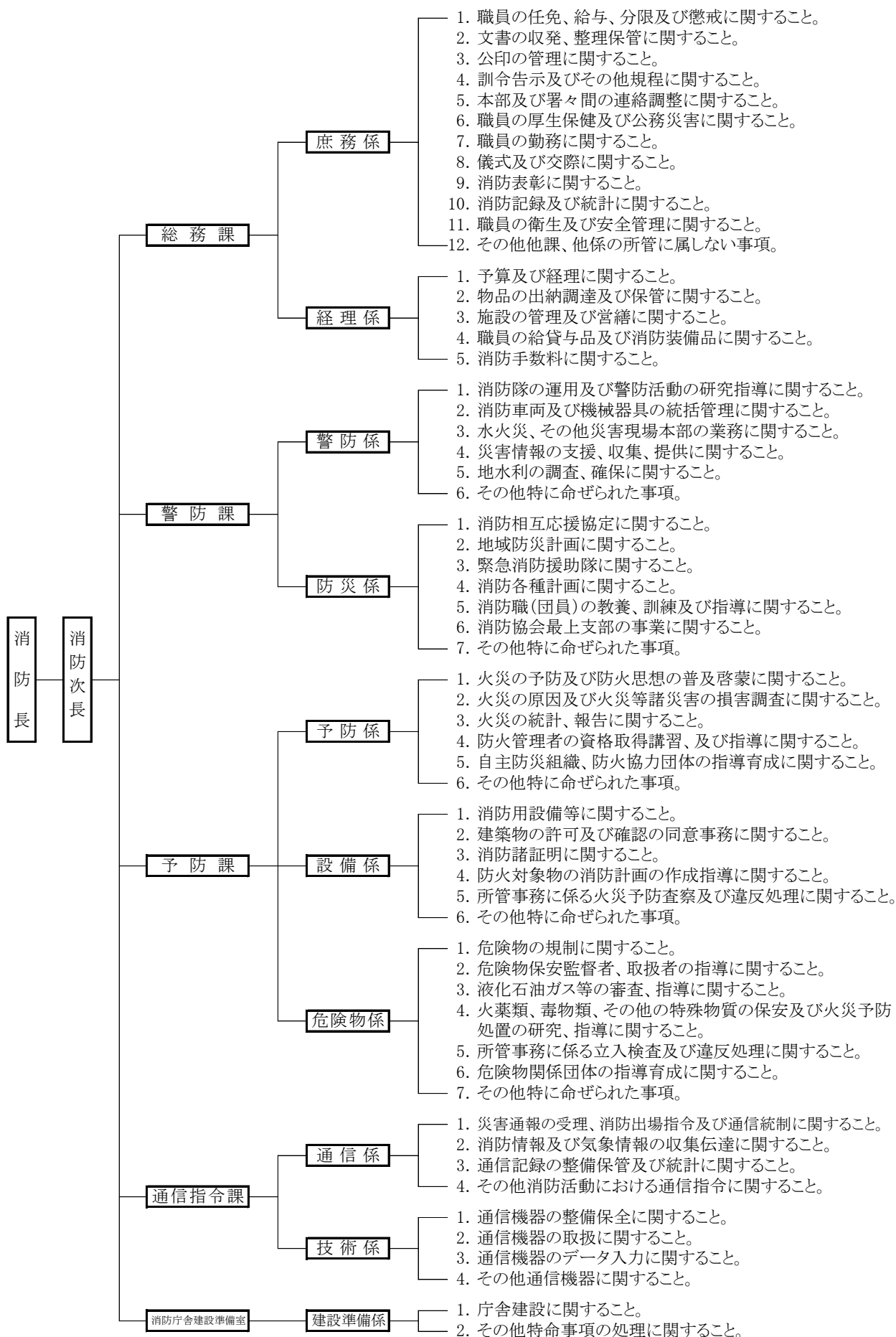

# 消防署事務分掌表

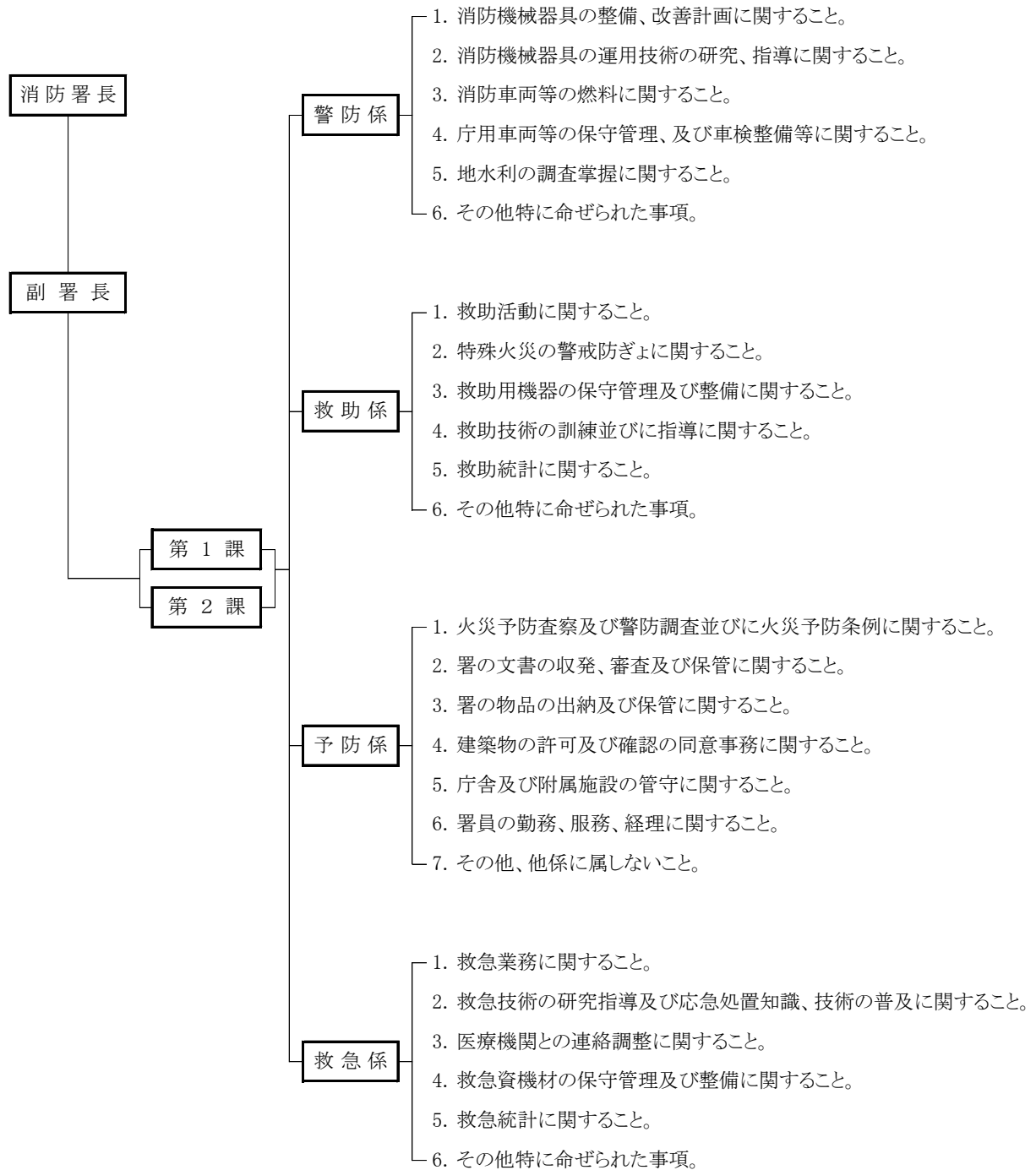

※ 支署に同様の係を置き事務を処理する。

# 消防職員年別採用・退職状況

(単位:人)

| 年 別        | 区 分                        | 採用職員    | 退職者数 | 職員数  |       |
|------------|----------------------------|---------|------|------|-------|
|            |                            |         |      | 年度当初 | 年 度 末 |
|            | 身分移行(新庄市より)<br>(昭和46年4月1日) | 39      |      | 39   | 39    |
| 昭和46年      |                            | 36      |      | 75   | 75    |
| 昭和47年      |                            | 35      | 1    | 110  | 109   |
| 昭和48年      |                            | 33      | 1    | 142  | 141   |
| 昭和49年      |                            | 3       | 1    | 144  | 143   |
| 昭和50年      |                            |         |      | 143  | 143   |
| 昭和51年      |                            |         |      | 143  | 143   |
| 昭和52年      |                            |         | 5    | 143  | 138   |
| 昭和53年      |                            | 7       | 2    | 145  | 143   |
| 昭和54年      |                            |         | 2    | 143  | 141   |
| 昭和55年      |                            |         | 2    | 141  | 139   |
| 昭和56年      |                            |         | 1    | 139  | 138   |
| 昭和57年      |                            |         |      | 138  | 138   |
| 昭和58年      |                            |         | 2    | 138  | 136   |
| 昭和59年      |                            |         | 3    | 136  | 133   |
| 昭和60年      |                            |         | 3    | 133  | 130   |
| 昭和61年      |                            |         | 1    | 130  | 129   |
| 昭和62年      |                            | 3       | 3    | 132  | 129   |
| 昭和63年      |                            | 5       | 5    | 134  | 129   |
| 平成元年       |                            | 4       | 4    | 133  | 129   |
| 平成2年       |                            | 2       | 2    | 131  | 129   |
| 平成3年       |                            | 3       | 3    | 132  | 129   |
| 平成4年       |                            | 3       | 3    | 132  | 129   |
| 平成5年       |                            | 13      | 4    | 142  | 138   |
| 平成6年       |                            |         | 1    | 138  | 137   |
| 平成7年       |                            | 2       |      | 139  | 139   |
| 平成8年       |                            | 4       | 4    | 143  | 139   |
| 平成9年       |                            |         | 1    | 139  | 138   |
| 平成10年      |                            |         | 1    | 138  | 137   |
| 平成11年      |                            |         |      | 137  | 137   |
| 平成12年      |                            |         | 2    | 137  | 135   |
| 平成13年      |                            |         | 1    | 135  | 134   |
| 平成14年      |                            |         | 1    | 134  | 133   |
| 平成15年      |                            | 4       | 3    | 137  | 134   |
| 平成16年      |                            | 3       |      | 137  | 137   |
| 平成17年      |                            | 1(身分移行) | 1    | 138  | 137   |
| 平成18年      |                            |         | 4    | 137  | 133   |
| 平成19年      |                            | 4       | 4    | 137  | 133   |
| 平成20年      |                            |         | 3    | 133  | 130   |
| 平成21年      |                            |         | 17   | 130  | 113   |
| 平成22年      |                            | 10      | 14   | 123  | 109   |
| 平成23年      |                            | 14      | 15   | 123  | 108   |
| 平成24年      |                            | 16      | 12   | 124  | 112   |
| 平成25年      |                            | 12      | 10   | 124  | 114   |
| 平成26年      |                            | 10      | 10   | 124  | 114   |
| 平成27年      |                            | 4       | 2    | 118  | 116   |
| 平成28年      |                            | 3       |      | 119  | 119   |
| 平成29年      |                            |         | 3    | 119  | 116   |
| 平成30年      |                            | 3       | 3    | 119  | 116   |
| 令和元年       |                            | 3       | 6    | 119  | 113   |
| 令和2年       |                            | 4       | 1    | 117  | 116   |
| 令和3年       |                            | 3       |      | 119  | 119   |
| 令和4年4月1日現在 |                            |         |      | 119  |       |



# 消 防 職 員 配 置 状 況

令和 4 年 4 月 1 日 (単位:人)

| 所属別               |           | 階級別         |                       |                  |                       |                  |                       |             | 合<br>計     |
|-------------------|-----------|-------------|-----------------------|------------------|-----------------------|------------------|-----------------------|-------------|------------|
|                   |           | 消<br>防<br>監 | 消<br>防<br>司<br>令<br>長 | 消<br>防<br>司<br>令 | 消<br>防<br>司<br>令<br>補 | 消<br>防<br>士<br>長 | 消<br>防<br>副<br>士<br>長 | 消<br>防<br>士 |            |
| 消<br>防<br>本<br>部  | 消 防 長     | 1           |                       |                  |                       |                  |                       |             | 1          |
|                   | 消 防 次 長   |             | 1                     |                  |                       |                  |                       |             | 1          |
|                   | 総 務 課     |             |                       | 3                |                       | 2                |                       |             | 5          |
|                   | 予 防 課     |             | 1                     | 2                |                       | 2<br>(2)         |                       |             | 5<br>(2)   |
|                   | 警 防 課     |             | 1                     | 1<br>(2)         |                       | 1                |                       |             | 3<br>(2)   |
|                   | 通 信 指 令 課 |             |                       | 2                | 2                     | 1                | 2                     |             | 7          |
| 消<br>防<br>署       | 消 防 署 長   |             | (1)                   |                  |                       |                  |                       |             | (1)        |
|                   | 消 防 副 署 長 |             |                       | 2                |                       |                  |                       |             | 2          |
|                   | 消 防 署     |             |                       | 8<br>(2)         | 7                     | 13               | 5                     | 9           | 42<br>(2)  |
|                   | 北 支 署     |             |                       | 3                | 1                     | 3                | 3                     | 1           | 11         |
|                   | 南 支 署     |             |                       | 2                | 1                     | 4                | 2                     | 2           | 11         |
|                   | 東 支 署     |             |                       | 2                | 2                     | 1                | 4                     | 1           | 10         |
|                   | 西 支 署     |             |                       | 2                | 1                     | 3                | 3                     | 1           | 10         |
| 金 山 支 署           |           |             | 2                     | 1                | 2                     | 5                |                       | 10          |            |
| 山 形 県 消 防 学 校 派 遣 |           |             |                       | 1                |                       |                  |                       |             | 1          |
| 合 計               |           | 1           | 3<br>(1)              | 30<br>(4)        | 15                    | 32<br>(2)        | 24                    | 14          | 119<br>(7) |

※消防吏員119名 ※( )は兼務を示す。

## 消 防 職 員 勤 続 年 数 状 況

令和 4 年 4 月 1 日 (単位:人)

| 階 級       | 年 数 | 合 計 | 平 均 年 数 | 1     | 1     | 6      | 11     | 16     | 21     | 26     | 31     | 36    |
|-----------|-----|-----|---------|-------|-------|--------|--------|--------|--------|--------|--------|-------|
|           |     |     |         | 年 未 満 | 年 5 年 | 年 10 年 | 年 15 年 | 年 20 年 | 年 25 年 | 年 30 年 | 年 35 年 | 年 以 上 |
| 合 計       |     | 119 | 15.9    | 0     | 12    | 40     | 24     | 7      | 0      | 21     | 15     | 0     |
| 消 防 監     |     | 1   | 34.0    |       |       |        |        |        |        |        | 1      |       |
| 消 防 司 令 長 |     | 3   | 33.6    |       |       |        |        |        |        |        | 3      |       |
| 消 防 司 令   |     | 30  | 30.0    |       |       |        |        |        |        | 19     | 11     |       |
| 消 防 司 令 補 |     | 15  | 17.6    |       |       |        | 6      | 7      |        | 2      |        |       |
| 消 防 士 長   |     | 32  | 10.4    |       |       | 15     | 17     |        |        |        |        |       |
| 消 防 副 士 長 |     | 24  | 8.6     |       |       | 23     | 1      |        |        |        |        |       |
| 消 防 士     |     | 14  | 2.9     |       | 12    | 2      |        |        |        |        |        |       |

## 消 防 職 員 年 齢 構 成 状 況

令和 4 年 4 月 1 日 (単位:人)

| 階 級       | 年 齢 | 合 計 | 平 均 年 齢 | 21    | 21     | 26     | 31     | 36     | 41     | 46     | 51     | 56    |
|-----------|-----|-----|---------|-------|--------|--------|--------|--------|--------|--------|--------|-------|
|           |     |     |         | 歳 未 満 | 歳 25 歳 | 歳 30 歳 | 歳 35 歳 | 歳 40 歳 | 歳 45 歳 | 歳 50 歳 | 歳 55 歳 | 歳 以 上 |
| 合 計       |     | 119 | 36.8    | 3     | 14     | 25     | 24     | 13     | 9      | 10     | 17     | 4     |
| 消 防 監     |     | 1   | 56.0    |       |        |        |        |        |        |        |        | 1     |
| 消 防 司 令 長 |     | 3   | 57.0    |       |        |        |        |        |        |        |        | 3     |
| 消 防 司 令   |     | 30  | 50.0    |       |        |        |        |        | 5      | 9      | 16     |       |
| 消 防 司 令 補 |     | 15  | 40.7    |       |        |        | 1      | 8      | 4      | 1      | 1      |       |
| 消 防 士 長   |     | 32  | 33.0    |       |        | 7      | 21     | 4      |        |        |        |       |
| 消 防 副 士 長 |     | 24  | 28.0    |       | 3      | 18     | 2      | 1      |        |        |        |       |
| 消 防 士     |     | 14  | 22.4    | 3     | 11     |        |        |        |        |        |        |       |

# 消防学校等入校状況（過去5年間）

令和4年4月1日（単位：人）

| 科目<br>年度別 | 消防学校 |     |       |       |      |       |     |     |     |         | 消防大学校 |       |     |     |     |     | 緊急消防援助隊教育科<br>NBCコース | 救急救命研修所（東京） | 薬剤投与追加講習（九州） | 指導救命士養成研修（九州） |
|-----------|------|-----|-------|-------|------|-------|-----|-----|-----|---------|-------|-------|-----|-----|-----|-----|----------------------|-------------|--------------|---------------|
|           | 初任科  | 警防科 | 特殊災害科 | 予防査察科 | 危険物科 | 火災調査科 | 救急科 | 救助科 | 幹部科 | はしご自動車科 | 上級幹部科 | 幹部研修科 | 予防科 | 警防科 | 救急科 | 救助科 |                      |             |              |               |
| 合計        | 11   | 6   | 4     | 6     | 2    | 4     | 10  | 15  | 4   | 8       |       |       |     | 1   |     |     |                      | 10          |              | 2             |
| 平成29年度    |      |     | 2     | 2     | 2    |       |     | 3   |     |         |       |       |     |     |     |     |                      | 2           |              | 1             |
| 平成30年度    | 3    | 2   |       |       |      | 2     | 3   | 3   | 2   |         |       |       |     |     |     |     |                      | 2           |              |               |
| 令和元年度     | 3    |     | 2     | 2     |      |       | 2   | 3   |     | 8       |       |       |     |     |     |     |                      | 2           |              | 1             |
| 令和2年度     | 3    | 2   | /     |       |      | 2     | 2   | 3   |     |         |       |       |     |     |     |     |                      | 2           |              |               |
| 令和3年度     | 2    | 2   | /     | 2     | /    |       | 3   | 3   | 2   |         |       |       |     | 1   |     |     |                      | 2           |              |               |

※令和2年度より特殊災害科は警防科と統合。

※令和3年度より予防査察科は危険物科と統合。

# 消防職員居住地状況

令和4年4月1日（単位：人）

| 市町村<br>所属別 | 合計  | 新庄市 | 金山町 | 最上町 | 舟形町 | 真室川町 | 大蔵村 | 鮭川村 | 戸沢村 |
|------------|-----|-----|-----|-----|-----|------|-----|-----|-----|
| 合計         | 119 | 67  | 12  | 7   | 14  | 2    | 8   | 4   | 5   |
| 消防本部       | 22  | 15  | 2   | 1   | 1   | 1    | 1   |     | 1   |
| 消防署        | 44  | 23  | 6   | 2   | 2   |      | 5   | 3   | 3   |
| 北支署        | 11  | 9   |     |     |     | 1    |     | 1   |     |
| 南支署        | 11  | 5   | 1   | 2   | 3   |      |     |     |     |
| 東支署        | 10  | 2   |     | 2   | 6   |      |     |     |     |
| 西支署        | 10  | 5   |     |     | 2   |      | 2   |     | 1   |
| 金山支署       | 10  | 7   | 3   |     |     |      |     |     |     |
| 研修・派遣      | 1   | 1   |     |     |     |      |     |     |     |

# 消 防 職 員 技 術 資 格 取 得 状 況

令和4年4月1日 (単位:人)

| 本部・署別<br>種 別  | 合<br>計 | 消<br>防<br>本<br>部 | 消<br>防<br>署 | 北<br>支<br>署 | 南<br>支<br>署 | 東<br>支<br>署 | 西<br>支<br>署 | 金<br>山<br>支<br>署 | 研<br>修<br>・<br>派<br>遣 |
|---------------|--------|------------------|-------------|-------------|-------------|-------------|-------------|------------------|-----------------------|
| 大型特殊自動車第1種    | 19     | 3                | 1           | 4           | 4           | 2           | 1           | 4                |                       |
| 大型特殊自動車第2種    | 1      |                  |             |             | 1           |             |             |                  |                       |
| 大型自動車第1種      | 109    | 22               | 36          | 11          | 10          | 9           | 10          | 10               | 1                     |
| 中型自動車免許       | 20     | 6                | 6           |             | 2           | 2           | 1           | 3                |                       |
| 普通自動車第1種      | 119    | 22               | 44          | 11          | 11          | 10          | 10          | 10               | 1                     |
| 普通自動車第2種      | 4      | 1                |             |             | 1           | 1           |             | 1                |                       |
| 牽引自動車         | 7      | 2                |             | 2           | 2           |             |             | 1                |                       |
| 自動二輪車         | 39     | 10               | 10          | 5           | 4           | 3           | 3           | 4                |                       |
| 乙種消防設備士       | 6      | 2                | 2           | 1           |             |             | 1           |                  |                       |
| 陸上特殊無線技士      | 110    | 19               | 40          | 11          | 10          | 10          | 9           | 10               | 1                     |
| 危険物取扱者        | 91     | 20               | 30          | 9           | 6           | 9           | 8           | 8                | 1                     |
| 救急救命士         | 38     | 4                | 13          | 4           | 5           | 4           | 4           | 4                |                       |
| 救急隊員標準課程      | 115    | 22               | 43          | 10          | 10          | 9           | 10          | 10               | 1                     |
| 火薬類取扱者        | 1      | 1                |             |             |             |             |             |                  |                       |
| 自動車整備士2級      | 2      | 1                |             |             | 1           |             |             |                  |                       |
| 自動車整備士3級      |        |                  |             |             |             |             |             |                  |                       |
| 第4級アマ無線技士     | 6      | 2                |             | 1           | 1           | 1           | 1           |                  |                       |
| 電気工事士         | 2      | 1                |             |             |             |             |             | 1                |                       |
| ガス溶断資格者       | 7      | 3                |             | 1           |             | 2           |             | 1                |                       |
| ボイラー技士        | 1      | 1                |             |             |             |             |             |                  |                       |
| 日赤水上安全法救助員    |        |                  |             |             |             |             |             |                  |                       |
| 移動式クレーン       | 70     | 15               | 25          | 8           | 7           | 5           | 6           | 3                | 1                     |
| 玉掛技能資格者       | 55     | 11               | 18          | 6           | 7           | 4           | 5           | 3                | 1                     |
| 自動車整備管理者      |        |                  |             |             |             |             |             |                  |                       |
| 潜水4級ダイバー      |        |                  |             |             |             |             |             |                  |                       |
| 小型1級船舶        |        |                  |             |             |             |             |             |                  |                       |
| 小型2級船舶        | 20     | 4                | 9           | 1           | 1           | 1           | 1           | 2                | 1                     |
| アーク溶接         | 7      | 1                | 1           | 2           | 1           | 1           |             | 1                |                       |
| 予防技術合格者       | 25     | 7                | 9           | 2           | 3           | 2           | 2           |                  |                       |
| 特定化学物質等作業主任   | 1      |                  | 1           |             |             |             |             |                  |                       |
| 小型車両系特別教育     | 67     | 13               | 23          | 7           | 7           | 6           | 6           | 4                | 1                     |
| 車両系建設機械運転技能講習 | 10     | 2                |             | 2           | 2           | 1           | 1           | 2                |                       |
| 第1種衛生管理者      | 4      | 2                |             |             |             |             | 2           |                  |                       |